



住院 / 手術
一般保險



信諾自願醫保系列

靈活計劃 (附加保障)

靈活計劃 (優越)



有關信諾集團

我們的宗旨是致力幫助客戶提升健康和活力



業務遍佈**超過30個國家及地區**



2023年《財富》500強**排行15**



與全球**超過1.64億客戶**建立了
業務關係



獲香港社會服務聯會頒發
「**商界展關懷**」標誌



全球**超過72,000名員工**

註：

以上數據僅供參考用途，並不完全適用於信諾集團旗下個別營運附屬公司。另外，以上數據乃截至2023年12月31日，並有可能作出更改。

為何選擇信諾自願醫保系列？

稅務扣減¹



- 每名受保人每年可作稅務扣減的保費上限為港幣\$8,000

無懼醫療開支



- 每年保障限額高達港幣\$3,000萬元，全數賠償醫療開支，不設終身保障限額

涵蓋多個癌症治療



- 全數賠償您的癌症治療開支^{2,3}，涵蓋多個常見非手術癌症治療⁴

未知的已有病症保障



- 由保單生效日的第1天起全面保障⁵

保證續保



- 保證續保至100歲，無論您保單生效後因所患疾病索償多少，保費只會根據您的年齡而調整⁶

涵蓋在醫院日症室及診所進行的手術



- 不設最低住院時數限制，診所手術及日症手術均可獲得賠償

關注及支援情緒健康



- 住院期間提供精神科治療保障

入院前或出院後 / 日間手術前後的門診護理

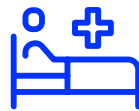

- 全數賠償所有入院前或出院後 / 日間手術前後的門診護理^{2,3,7}

多個自付費選項²



- 設有多達5項自付費可供選擇，您更可調低或取消自付費一次而無須重新核保⁸

註：

- 稅務扣減受限於香港特別行政區稅務局（「稅務局」）不時的最新政策及條例。有關稅務扣減詳情，請參閱稅務局 (www.ird.gov.hk/chi/) 及自願醫保計劃的網頁 (www.his.gov.hk/tc/)，或諮詢專業稅務顧問。
- 僅適用於信諾自願醫保系列 - 靈活計劃（優越）。
- 受限於每年保障限額。
- 涵蓋多個非手術癌症治療，包括化療、放射性治療、標靶治療、免疫治療和荷爾蒙療法。質子治療、伽瑪刀及數碼導航刀乃放射治療，亦在放射治療項目下承保。
- 有關未知的已有病症保障詳情，請參閱重要資料部份。
- 保費水平將可按醫療通脹而不時調整。
- 信諾自願醫保系列 - 靈活計劃（優越）的入院前或出院後 / 日間手術前後的門診護理保障全數賠償：
 - 住院 / 日間手術前超過30日所進行的一次門診或急症診症；
 - 住院 / 日間手術前30日內所進行的所有門診或急症診症；及
 - 出院 / 日間手術後90日內所有跟進門診
- 您可於以下任何一個歲數（60歲、65歲、70歲、75歲、80歲或85歲）的續保日前的30日內調低或取消自付費而無須重新核保。

更多額外保障及增值服務

信諾環球為投保信諾自願醫保系列的所有客戶特設一系列額外保障及增值服務，全面照顧及支援您的身心健康。

以獨家折扣使用視像診療 及藥物處方一站式 醫生預約程式



在手機上使用視像診療服務，輕鬆獲得醫生建議，在病情惡化前及早診斷。

雲集香港醫生及專業醫護人員，讓您足不出戶也可以向不同醫生或專家諮詢意見。

可提供藥物上門送遞及專科轉介服務，讓您安心休息。

「免找數醫療服務」¹



於入院前申請，一經批核，我們會為您向醫療服務提供者直接繳付初步授權金額，讓您可安心接受治療，專注調理身體，無須擔心突如其來的醫療開支。

Cigna Care Manager 醫療服務經理



如果有需要接受手術治療，您可致電我們的客戶服務熱線，了解相關手術的醫療分類（例如輕微、中等、大型或複雜）。倘若需要承擔任何自付費用，您便可及早準備，未雨綢繆。

如果是「大型」或「複雜」手術，我們專業的註冊護士團隊將解答您醫療有關的疑問，為您分憂。從入院前準備到住院後護理，為您和您的家人提供專業意見及情緒支援。

快捷簡易網上理賠申請



登入「MyCigna」手機應用程式，隨時隨地申請索償。

無論住院保障，還是門診保障都可於應用程式中辦理，並無金額上限。

無索償 健康獎賞靈活計劃 (優越)²額外保障²



為獎勵您維持身體健康所作出的努力，若您每三年未曾索償，我們將送您一張免費身體檢查贈券。

註：

1. 免找數醫療服務為一項增值服務，並受服務條款及細則約束。在使用免找數醫療服務時，客戶須於入院前向我們提交「信諾住院付款保證信 / 初步保障審核（「住院付款保證」）申請書」以供審批。在收到填妥的表格及所需的醫療文件後，我們會在5個工作天完成審批。如成功審批，我們將發出信諾健康保障計劃（住院）付款保證批准信，並列出住院付款保證的安排及詳細資料。如受保人 / 或保單持有人在提交住院付款保證申請時，未能提供受保人有效、足夠及完整的醫療狀況資料或未能完成信用卡授權；信諾環球保留拒絕任何住院付款保證申請的權利。住院付款保證申請批核視乎保單的自付費及保障限額而定。如超出受保範圍，受保人 / 或保單持有人需自行支付餘下費用。
2. 只適用於半私家病房級別(醫院內設有共用浴室的單人或雙人病房)。

計劃概覽

產品類別	此保險計劃是一份獨立個人保單，主要提供住院及手術保障。 此保險計劃提供彌償式賠償，並不包含保單價值。
保單年期及保費結構	一年及可每年續保 此保險計劃提供一年保障期並可續保直至受保人一百歲， 保費繳付期直至保障期終結。保費率隨年齡增加，並可每年調整。
投保年齡（上次生日年齡）	15日至80歲
投保	投保前無須進行醫療檢查
保費繳付方式	年繳 / 月繳
保單貨幣	港幣

靈活計劃選項

下列僅供參考之用，有關詳情請參閱保單條款。

計劃選項	額外保障，加添信心	高端自願醫保，全面保障至感安心	
	信諾自願醫保系列 - 靈活計劃（附加保障）	信諾自願醫保系列 - 靈活計劃（優越）	
保障地域	全球 ¹	亞洲 ^{3,4}	
病房級別	不設限制，附加醫療保障除外 ²	普通病房 ⁴	半私家病房 ⁴
每年自付費選項	X	港幣\$0 港幣\$15,000 港幣\$25,000	港幣\$0 港幣\$15,000 港幣\$25,000 港幣\$50,000 港幣\$75,000
每年保障限額 （可賠償的合資格費用及費用受限於各保障項目的賠償限額，共同保險 / 自付費（如適用）及每年保障限額）	每保單年度港幣\$1,000,000	每保單年度港幣\$5,000,000	每保單年度港幣\$30,000,000
終身保障限額	無	無	
住院保障	✓	不設金額上限	
手術保障	詳情請參閱保障表		
訂明診斷成像檢測	每保單年度港幣\$20,000 設30%共同保險		
非手術癌症治療	每保單年度港幣\$80,000		
精神科治療	每保單年度港幣\$30,000		
門診腎透析	每保單年度港幣\$30,000		
出院後家中看護	每日港幣\$700 每保單年度最多15日	每日港幣\$800 每保單年度最多90日	每日港幣\$1,000 每保單年度最多90日
陪伴床位費	每日港幣\$450 每保單年度最多270日	不設金額上限	
意外急症門診護理	每保單年度港幣\$6,600 （意外發生後24小時內）	不設金額上限 （意外發生後24小時內）	
意外急症牙齒治療	每保單年度港幣\$6,600 （意外發生後2星期內）	不設金額上限 （意外發生後2星期內）	
附加保障： 附加醫療保障	✓ 每保單年度港幣\$150,000 設10%共同保險	X 主要項目不設金額上限	

註：

- 精神科治療保障只限於香港。
- 附加醫療保障受限於在住院期間於普通病房（醫院內多於兩張病床的病房）產生的合資格費用及費用。
- 亞洲指阿富汗、澳洲、孟加拉、不丹、汶萊、柬埔寨、中國、香港、印度、印尼、日本、哈薩克、吉爾吉斯、老撾、澳門、馬來西亞、馬爾代夫、蒙古、緬甸、尼泊爾、紐西蘭、北韓、巴基斯坦、菲律賓、新加坡、南韓、斯里蘭卡、台灣、塔吉克、泰國、東帝汶、土庫曼、烏茲別克及越南。
- 在以下情況下，標準計劃的賠償限額將適用（上述自付費及終身保障限額仍適用）。
 - 亞洲以外產生的合資格費用及費用；
 - 在所選擇的病房類別以上的病房級別的住院（非自願病房升級除外）產生的合資格費用及費用；
 - 在中國大陸境內產生而在三級甲等或以上醫院以外的合資格費用及費用；及 / 或
 - 受保人的居住地為澳洲或紐西蘭時產生的合資格費用及費用。

信諾自願醫保系列 - 靈活計劃 (附加保障)

靈活計劃 (附加保障) 為您提供比標準計劃進一步的保障，並涵蓋慢性腎病的相關醫療費用。

病房級別	不設限制，附加醫療保障除外 ¹
自願醫保認可產品編號	FO0012-01-000-03
保障地域	全球 ²
醫療服務提供者	不設限制
每年保障限額 (可賠償的合資格費用及費用受限於各保障項目的賠償限額， 共同保險(如適用)及每年保障限額)	每保單年度港幣\$1,000,000
終身保障限額	無

門診腎透析



腎病為最常見的都市病之一，患者需要迅速接受有效的護理，通常涉及持續的透析治療。最令腎病患者困擾的莫過於每週接受兩到三次的透析治療，並要支付所衍生的相關費用，導致長期而沉重的經濟負擔。靈活計劃 (附加保障) 為您提供**每年高達港幣\$30,000的門診腎透析治療保障**，足以涵蓋大多數腎透析治療所需的費用，從而減輕您的擔憂，安心接受治療。

附加醫療保障



除涵蓋透析治療外，靈活計劃 (附加保障) 更包括**額外的港幣\$150,000附加醫療保障**，只受每年保障限額港幣\$1,000,000所限而不設終身保障上限。當不幸發生重大傷病時，醫療費用可能超出個別保障項目的保障額，而附加醫療保障就可以涵蓋在普通病房 (醫院內多於兩張病床的病房) 產生的剩餘治療費用，讓您更從容應付醫療開支，盡快康復，使生活回復正軌。

註：

1. 附加醫療保障受限於在住院期間於普通病房 (醫院內多於兩張病床的病房) 所產生的合資格費用及費用。
2. 精神科治療保障只限於香港。

保障表

除非另有列明，保障項目均須符合醫療所需和合理及慣常的原則。詳情請參閱保單條款或於本產品小冊子內的「重要資料」。

保障項目 ¹	賠償限額 (港幣\$)
(a) 病房及膳食	每日\$1,200 每保單年度最多270日
(b) 雜項開支 涵蓋住院期間或在接受任何日間手術當日，收取的雜項開支的合資格費用，包括醫療裝置、額外手術用具等	每保單年度 \$14,000
(c) 主診醫生巡房費	每日\$1,200 每保單年度最多270日
(d) 專科醫生費 ²	每保單年度 \$4,300
(e) 深切治療	每日\$3,500 每保單年度最多90日
(f) 外科醫生費 ⁴	每項手術，按手術表劃分的手術分類— <ul style="list-style-type: none"> • 複雜 \$70,000 • 大型 \$35,000 • 中型 \$17,500 • 小型 \$8,750
(g) 麻醉科醫生費	外科醫生費的35% ³
(h) 手術室費	外科醫生費的35% ³
(i) 訂明診斷成像檢測 ² 涵蓋住院期間，或在為日症病人提供醫療服務的設備下，進行的電腦斷層掃描(“CT”掃描)、磁力共振掃描(“MRI”掃描)、正電子放射斷層掃描(“PET”掃描)、PET-CT組合及PET-MRI組合	每保單年度\$20,000 設30%共同保險
(j) 訂明非手術癌症治療 ⁴ 涵蓋住院期間，或在為日症病人提供醫療服務的設備下，進行的放射性治療、化療、標靶治療、免疫治療及荷爾蒙治療	每保單年度\$80,000
(k) 入院前或出院後 / 日間手術前後的門診護理 ² <ul style="list-style-type: none"> • 住院 / 日間手術前門診或急症診症，包括但不限於診症、處方西藥或診斷檢測 • 出院 / 日間手術後跟進門診，包括但不限於診症、處方西藥、敷藥、物理治療、職業治療、言語治療或診斷檢測 	每次\$1,000，每保單年度\$15,000 <ul style="list-style-type: none"> • 每次住院 / 日間手術前最多2次門診或急症診症 • 每次住院 / 日間手術後最多10次跟進門診 (出院或完成日間手術後90日內)
(l) 精神科治療 涵蓋在專科醫生建議下，在香港境內住院接受精神科治療的合資格費用	每保單年度\$30,000
(m) 門診腎透析	每保單年度\$30,000
(n) 出院後家中看護	每日\$700 每保單年度最多15日

保障項目 ¹	賠償限額 (港幣\$)
(o) 陪伴床位費	每日 \$450 每保單年度最多270日
(p) 意外急症門診護理 涵蓋因受傷在醫院門診部接受急症治療的合資格費用	每保單年度 \$6,600 (意外發生後24小時內)
(q) 意外急症牙齒治療 涵蓋受保人因其健康天生牙齒受傷，在合法註冊牙科診所或醫院接受必須的急症治療 (包括診症、止血、脫牙、齒根管治療及X光)，由註冊牙醫、註冊醫生或醫院為此所收取的費用	每保單年度 \$6,600 (意外發生後2星期內)
(r) 附加醫療保障 ⁵ 適用於保障項目(a) – (q)	每保單年度\$150,000 設10%共同保險 (若受保人在向日症病人提供醫療服務的設備下接受醫療服務，共同保險並不適用)

註：

1. 除非另有列明，同一項目的合資格費用不可獲上述表中多於一個保障項目的賠償。
2. 本公司有權要求有關書面建議的證明，例如轉介信或由主診醫生或註冊醫生在索償申請表內提供的陳述。
3. 此百分比適用於外科醫生費實際賠償的金額或根據手術分類下外科醫生費的保障限額，以較低者為準。
4. 本保障將按手術表所列相關手術的分類及該手術本身所屬分類作賠償。若需進行的醫療所需手術並無列於手術表內，本公司將根據性質為該手術分類。
5. 若合資格費用及費用是來自住院，此保障僅賠償在普通病房 (醫院內多於兩張病床的病房) 提供的醫療服務。對於在較高病房級別 (例如半私家病房或私家病房) 的住院，此保障僅在醫院提供令我們滿意的證據證明病房升級並非自願 (即[i]) 因隔離、[ii] 在急症的情況下病房短缺或[iii] 在不涉及保單持有人及 / 或受保人個人意願的其他原因，而需要病房升級) 的情況下才會作出賠償。有關此保障的詳細計算公式，請參閱條款及細則以及靈活計劃 (附加保障) 批注的條款及保障。

信諾自願醫保系列 - 靈活計劃 (優越)

靈活計劃 (優越) 為您進一步提供最安心的保障，為治療開支提供最全面保障。

病房類別	普通病房 ¹ 醫院內多於兩張病床的病房	半私家病房 ¹ 醫院內設有共用浴室的單人或雙人病房
自願醫保認可產品編號	F00016-06-000-02 F00016-07-000-02 F00016-08-000-02	F00016-01-000-04 F00016-02-000-04 F00016-03-000-04 F00016-04-000-04 F00016-05-000-03
保障地域	亞洲 ^{2,3}	
醫療服務提供者	視乎限制 ¹	
每年保障限額 (可賠償的合資格費用及費用受限於各保障項目的賠償限額、自付費(如適用)及每年保障限額)	每保單年度港幣\$5,000,000	每保單年度港幣\$30,000,000
終身保障限額	無	
自付費選項	港幣\$0 港幣\$15,000 港幣\$25,000	港幣\$0 港幣\$15,000 港幣\$25,000 港幣\$50,000 港幣\$75,000

不設任何分項金額上限



當在所選擇的病房類別進行住院治療時，此計劃的主要保障不設任何分項金額上限，大多數主要保障項目也不會產生任何自付費用。此外，保障範圍並不限於香港，您亦可在整個亞洲地區受到保障。

最全面癌症治療

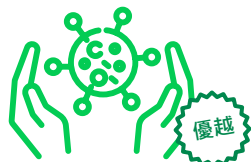

訂明非手術癌症治療，如化療、放射性治療、標靶治療、免疫治療和荷爾蒙療法，均可獲全數賠償，以每年保障限額為限。您可安心接受治療，無需擔心醫療開支預算。

註：

- 在以下情況下，標準計劃的賠償限額將適用(上述自付費及終身保障限額仍適用)。
 - 亞洲以外產生的合資格費用及費用；
 - 在所選擇的病房類別以上的病房級別的住院(非自願病房升級除外)產生的合資格費用及費用；
 - 在中國大陸境內產生而在三級甲等或以上醫院以外的合資格費用及費用；及/或
 - 受保人的居住地為澳洲或紐西蘭時產生的合資格費用及費用。
- 精神科治療保障只限於香港。
- 「亞洲」指阿富汗、澳洲、孟加拉、不丹、汶萊、柬埔寨、中國、香港、印度、印尼、日本、哈薩克、吉爾吉斯、老撾、澳門、馬來西亞、馬爾代夫、蒙古、緬甸、尼泊爾、紐西蘭、北韓、巴基斯坦、菲律賓、新加坡、南韓、斯里蘭卡、台灣、塔吉克、泰國、東帝汶、土庫曼、烏茲別克及越南。

保障表

除非另有列明，保障項目均須符合醫療所需和合理及慣常的原則。詳情請參閱保單條款或於本產品小冊子內的「重要資料」。

病房類別	普通病房 醫院內多於兩張病床的病房	半私家病房 醫院內設有共用浴室的單人或 雙人病房
保障項目 ^{1,2,3}	賠償限額 (港幣\$)	
(a) 病房及膳食	不設金額上限	
(b) 雜項開支 涵蓋住院期間或在接受任何日間手術當日，收取的雜項開支的合資格費用，包括醫療裝置、額外手術用具等		
(c) 主診醫生巡房費		
(d) 專科醫生費 ⁴		
(e) 深切治療		
(f) 外科醫生費 ⁵		
(g) 麻醉科醫生費		
(h) 手術室費		
(i) 訂明診斷成像檢測 ⁴ 涵蓋住院期間，或在為日症病人提供醫療服務的設備下，進行的電腦斷層掃描（“CT”掃描）、磁力共振掃描（“MRI”掃描）、正電子放射斷層掃描（“PET”掃描）、PET-CT組合及PET-MRI組合		
(j) 訂明非手術癌症治療 涵蓋住院期間，或在為日症病人提供醫療服務的設備下，進行的放射性治療、化療、標靶治療、免疫治療及荷爾蒙治療		
(k) 入院前或出院後 / 日間手術前後的門診護理 ⁴ · 住院 / 日間手術前門診或急症診症，包括但不限於診症、處方西藥或診斷檢測 · 出院 / 日間手術後跟進門診，包括但不限於診症、處方西藥、敷藥、物理治療、職業治療、言語治療或診斷檢測	不設金額上限 · 每次住院 / 日間手術前超過30日所進行的最多1次門診或急症診症； · 每次住院 / 日間手術前30日內所進行的所有門診或急症診症；及 · 每次住院 / 日間手術後所有跟進門診（出院或完成日間手術後90日內）	
(l) 精神科治療 涵蓋在專科醫生建議下，在香港境內住院接受精神科治療的合資格費用	不設金額上限	
(m) 門診腎透析	不設金額上限	
(n) 出院後家中看護	每日港幣\$800 每保單年度最多90日	每日港幣\$1,000 每保單年度最多90日
(o) 陪伴床位費	不設金額上限	
(p) 意外急症門診護理 涵蓋因受傷在醫院門診部接受急症治療的合資格費用	不設金額上限 (意外發生後24小時內)	

病房類別	普通病房 醫院內多於兩張病床的病房	半私家病房 醫院內設有共用浴室的單人或 雙人病房
(q) 意外急症牙齒治療 涵蓋受保人因其健康天生牙齒受傷，在合法註冊牙科診所或醫院接受必須的急症治療（包括診症、止血、脫牙、齒根管治療及X光），由註冊牙醫、註冊醫生或醫院為此所收取的費用	不設金額上限 (意外發生後2星期內)	
(r) 身體檢查 ⁶	無	若您每連續三年未曾索償，我們將送您一次免費身體檢查

註：

- 同一項目的合資格費用不可獲上述表中多於一個保障項目的賠償。
- 保障項目(a) – (q)於上述的賠償限額只賠償於亞洲產生的合資格費用及費用。就亞洲以外的索償作出的賠償金額應不多於標準計劃條款及保障所附的保障表內列明的賠償限額，並且若有任何餘下的自付費（如適用），應付賠償須再扣減餘下的自付費（如適用）。為免存疑，亞洲指阿富汗、澳洲、孟加拉、不丹、汶萊、柬埔寨、中國、香港、印度、印尼、日本、哈薩克、吉爾吉斯、老撾、澳門、馬來西亞、馬爾代夫、蒙古、緬甸、尼泊爾、紐西蘭、北韓、巴基斯坦、菲律賓、新加坡、南韓、斯里蘭卡、台灣、塔吉克、泰國、東帝汶、土庫曼、烏茲別克及越南。
就於中國大陸境內產生合資格費用及費用而言，保障項目(a) – (q)於上述的賠償限額只適用在三級甲等或以上醫院（或在提供醫療服務前獲得本公司批准的其他醫院）提供的醫療服務。就中國大陸境內產生的其他合資格費用及費用作出的賠償金額應不多於標準計劃條款及保障所附的保障表內列明的賠償限額，並且若有任何餘下的自付費（如適用），應付賠償須再扣減餘下的自付費（如適用）。
若受保人在產生合資格費用及費用時的居住地為澳洲或紐西蘭，就任何有關索償作出的賠償金額應不多於標準計劃條款及保障所附的保障表內列明的賠償限額，並且若有任何餘下的自付費（如適用），應付賠償須再扣減餘下的自付費（如適用）。
- 若合資格費用及費用是來自住院，保障項目(a) 至 (l)、(n) 及 (o)於上述的賠償限額只賠償於所選擇的病房類別或以上病房級別提供的醫療服務。在較高的病房級別（以下圖表說明）住院的索償，只會在醫院提供令我們滿意的證據證明病房升級並非自願（即[i]因隔離、[ii]在急症的情況下病房短缺或[iii]在不涉及保單持有人及/或受保人個人意願的其他原因，而需要病房升級）的情況下，才會根據上述的賠償限額賠償，否則賠償金額應不多於標準計劃條款及保障所附的保障表內列明的賠償限額，並且若有任何餘下的自付費（如適用），應付賠償須再扣減餘下的自付費（如適用）。

病房類別	實際住院病房級別	調整值
普通病房 (醫院內多於兩張病床的病房)	半私家病房、私家病房或任何私家病房以上級別包括總統套房、貴賓房或豪華房	賠償金額應不多於標準計劃條款及保障所附的保障表內列明的賠償限額。
半私家病房 (醫院內設有共用浴室的單人或 雙人病房)	私家病房或任何私家病房以上級別包括總統套房、貴賓房或豪華房	

- 本公司有權要求有關書面建議的證明，例如轉介信或由主診醫生或註冊醫生在索償申請表內提供的陳述。
- 本保障將按手術表所列相關手術的分類及該手術本身所屬分類作賠償。若需進行的醫療所需手術並無列於手術表內，本公司將根據性質為該手術分類。
- 只限於由信諾環球特定的醫療服務供應商。若您每連續三年未曾索償，我們將送您一張免費身體檢查券。

參考例子

信諾自願醫保系列 - 靈活計劃 (附加保障) : Issac的故事

保單持有人	Issac
年齡	30 (非吸煙人士)
背景	Issac在30歲結婚。對他來說，如此重要的人生階段必須有穩健可靠保障，以抵禦未來所面對的風險。他了解到信諾自願醫保系列的多種好處，並深信他和妻子應接受高於一般水平的醫療保障，令他們可以安心為生活努力，共建理想未來。
計劃選項	信諾自願醫保系列 - 靈活計劃 (附加保障)

30歲



Issac在30歲時結婚，並投保靈活計劃 (附加保障)。

31歲患上輕度心臟病



一年後，Issac意外患上輕度心臟病。主診醫生表示，他必須要進行心導管介入治療，而靈活計劃 (附加保障) 替Issac涵蓋了大部分住院、手術及術後護理帶來巨額的醫療支出。

康復後



Issac可以繼續安心為生活努力，與妻子計劃未來。

保障項目 (港幣\$)

病房及膳食
\$2,250

手術室費
\$8,750

入院前及出院後 / 日間手術前後的門診護理
\$1,500

外科醫生費
\$35,000

超出項目賠償額的開支
\$70,000

雜項開支
\$14,000

超出項目賠償額的開支
\$50,000

附加醫療保障
(\$50,000 + \$70,000) x 90%
\$108,000



憑「信諾自願醫保系列 - 靈活計劃 (附加保障)」獲享淨利益為：
港幣\$148,529

Issac獲賠償總金額

Issac首年獲節省的稅款 (假設稅率為15%)

= \$169,500

+ \$1,583
\$10,554 x 15%

Issac只需支付

兩份保單的首年保費

Issac自行支付共同保險

\$10,554*
(\$5,277 + \$5,277)

\$12,000
(\$50,000 + \$70,000) x 10%

註：
*保費水平將可按醫療通脹而不時調整。

信諾自願醫保系列 - 靈活計劃 (優越) : Helena 的故事

保單持有人	Helena
年齡	40 (非吸煙人士)
背景	Helena 受僱於一個銀行集團，並受保於僱主提供的團體醫療保險。她認為團體保險已涵蓋個人的醫療保障所需，因而從未考慮參加其他個人醫保計劃。然而，她的一位同事在韓國旅途中突然病倒，但她只獲團體保險賠償她在首爾住院接受治療的一半醫療費用。有見及此，熱衷於亞洲旅行的 Helena 毫不猶豫地為自己和 10 歲的兒子投保了靈活計劃 (優越)。
計劃選項	信諾自願醫保系列 - 靈活計劃 (優越)
病房類別	半私家病房
自付費	她本人的保單：港幣\$25,000 她兒子的保單：港幣\$0

40歲



Helena 在 40 歲時為自己和 10 歲的兒子投保了靈活計劃 (優越)。

42歲時外遊受傷



兩年後，當她和家人在日本沖繩自駕遊時，租車在礫石滑倒並墜落斜坡。Helena 嚴重受傷，需要在沖繩住院一週。

康復後



Helena 不用再擔心保障範圍，與家人繼續周遊列國。

總醫療開支 (港幣\$)



在日本產生的住院費用
\$ 208,000



自付費 - 以團體計劃支付
\$ 25,000



由靈活計劃 (優越) 全數賠償 - 不設分項金額上限
\$ 183,000



憑「信諾自願醫保系列 - 靈活計劃 (優越)」獲享淨利益為：
港幣\$141,894

Helena 獲賠償總金額



\$183,000

Helena 獲節省的稅款 (假設稅率為 15%)



\$6,729

\$44,859 x 15%



Helena 只需支付

為兩份保單已支付保費總額



\$47,835*

(\$6,676 + \$6,940 + \$7,243) + (\$8,998 + \$8,992 + \$8,986)

註：
*保費水平將可按醫療通脹而不時調整。

信諾自願醫保系列 - 靈活計劃 (優越) : Iris 的故事

保單持有人	Iris
年齡	50 (非吸煙人士)
背景	50歲的Iris人到中年，決定把握機遇跳出舒適區，與朋友合作，一圓自己的創業夢；但同時她亦擔心多年來一直享有的團體醫療保障將中斷。創業後她需要全力投入到自己的事業上，關注健康的她同時也不希望要為賠償上限和不保事項而擔憂，所以她需要一個提供全面醫療保障的計劃作為替代，以萬全之備應付人到中年的醫療需要。
計劃選項	信諾自願醫保系列 - 靈活計劃 (優越)
病房類別	半私家病房
自付費	港幣\$0

50歲



Iris在50歲時投保靈活計劃 (優越)

53歲時確診患有乳癌



53歲時，Iris確診患有乳癌。專業醫療人員為Iris及時進行治療，費用全數由保單保障額支付。當中包括診斷成像、之後一系列長期的癌症治療及乳房重建手術，及時而優質的治療令Iris康復進展理想。

康復後



經過治療，Iris的創業資金未受到很大的影響。配合適當的休息，Iris再次掌握她的事業，並朝著事業目標前進。

保障項目 (港幣\$)

入院前



入院前及出院後 / 日間手術前後的門診護理
\$580



訂明診斷成像檢測
\$27,000

第一次就接受乳房切除手術而入院



住院開支
\$150,000



訂明診斷成像檢測
\$43,000

第一次出院後



入院前及出院後 / 日間手術前後的門診護理
\$2,160

第二次就接受乳房重建手術而入院



住院開支
\$200,000

第二次出院後



入院前及出院後 / 日間手術前後的門診護理
\$1,740



總醫療開支
\$424,480



憑「信諾自願醫保系列 - 靈活計劃 (優越)」獲享淨利益為：
港幣\$319,821

Iris獲賠償總金額



\$424,480



Iris獲節省的稅款
(假設稅率為15%)

\$4,800
\$32,000x15%

Iris只需支付



為保單已支付的保費總額
\$109,459*

(\$25,312 + \$26,633 + \$28,025 + \$29,489)

註：
*保費水平將可按醫療通脹而不時調整。

重要資料

此產品小冊子中載有的產品資料並不是保單的全部條款。有關完整的保單條款請參閱保單文件。

冷靜期權益及取消保單

您可於冷靜期內取消已購買的保單及取回已繳之保費金額及保費徵費（如適用）。冷靜期為緊接保單或冷靜期通知書交付予您或您的指定代表之日起計的**30**個曆日的期間（以較早者為準）。冷靜期通知書是由信諾環球保險有限公司在交付保單時致予您或您的指定代表的一份通知書，以就冷靜期一事通知您。如要行使權利取消保單，您必須簽署書面通知書，並在冷靜期內直接送達信諾環球保險有限公司以下地址：香港九龍觀塘觀塘道**348**號**16**樓。如有索償則不獲退回保費。

冷靜期過後，保單持有人可提前三十(30)日以書面通知本公司要求取消保單，但相關保單年度內必須並無根據保單作出賠償。

索償手續

請登入客戶服務平台或於www.mycigna.com.hk註冊或下載「MyCigna」手機應用程式。有關索償手續的詳情請登入公司網頁www.cigna.com.hk/zh-hant/customer-service/insurance-claim-procedure

合理及慣常

合理及慣常是指就醫療服務的收費而言，對情況類似的人士（例如同性別及相近年齡），就類似傷病提供類似治療、服務或物料時，不超過當地相關醫療服務供應者收取的一般收費範圍的水平。合理及慣常的收費水平由本公司合理及絕對真誠地決定，在任何情況下，此收費不得高於實際收費。

本公司必須參照以下資料（如適用）以釐定合理及慣常收費-

- (a) 由保險或醫學業界進行的治療或服務費用統計及調查；
- (b) 公司內部或業界的賠償統計；
- (c) 政府憲報；及 / 或
- (d) 提供治療、服務或物料當地的其他相關參考資料。

醫療所需

醫療所需是指按照一般公認的醫療標準，就診斷或治療相關傷病接受醫療服務的需要，而醫療服務必須符合下列條件-

- (a) 需要註冊醫生的專業知識或轉介；
- (b) 符合該傷病的診斷及治療所需；
- (c) 按良好而審慎的醫學標準及主診註冊醫生審慎的專業判斷提供，而非主要為對受保人、其家庭成員、照顧人員或主診註冊醫生帶來方便或舒適而提供；
- (d) 在環境最適當及符合一般公認的醫療標準的設備下，提供醫療服務；及
- (e) 按主診註冊醫生審慎的專業判斷，以最適當的水平向受保人安全及有效地提供。

投保前已有病症

投保前已有的病症是指於保單簽發日或保單生效日（以較早日期為準）前已存在的任何不適、疾病、受傷、生理、心理或醫療狀況或機能退化，包括先天性疾病。在以下情況，都被視為已察覺投保前已有病症-

- (a) 病症已被確診；或
- (b) 病症已出現清楚明顯的病徵或症狀；或
- (c) 已尋求、獲得或接受病症的醫療建議或治療。

若您要求在要求下未能於提交保險申請時向我們作出相關披露，包括所需資料的任何更新及變動，以表明受保人患有投保前已有病症，而保單持有人或受保人已知或提交申請時合理情況下應知悉該等病症，則本公司有權宣布相關保單無效、要求退還任何已付賠償及 / 或拒絕根據保單條款及保障提供承保。在此情況下，本公司應退還保費。

保費

1. 保費計算

您所選計劃相應的保費是根據受保人於保單生效日的年齡及吸煙習慣而計算。

2. 不支付保費

如您未能支付首期保費，保單將被視為自生效日起無效。除首期保費付款外，其後任何保費到期日後的一個月為寬限期，寬限期內保單仍然生效。倘若任何有關保費在寬限期後仍未全數繳付，保單會於有關的保費到期日時失效，而您將失去計劃保障。截至索償支付日或保單終止日時所有未繳付的保費須全數清繳，否則我們將不會支付任何索償款項或保單下應支付的其他款項。

3. 錯誤陳述年齡或吸煙習慣

如您或任何受保人誤報年齡或吸煙習慣，有關受保人仍有資格得到有關保單提供的保障，惟我們有權根據正確的資料調整保單之下應付的保費。

4. 保費調整

在每個保單周年日或續保，本公司保留調整保單的標準保費之權利。導致保費調整的因素可包括但不限於由此保險計劃引致及 / 或與此保險計劃相關之整體索償及開支等因素。

重複保單

受保人不可投保超過一份「信諾自願醫保系列」保單，包括「信諾自願醫保系列 - 標準計劃」、「信諾自願醫保系列 - 靈活計劃（附加保障）」、「信諾自願醫保系列 - 靈活計劃（優越）」及其他由本公司於「信諾自願醫保系列」下不時定義並發出的保單。已持有「信諾醫療保系列」保單的保單持有人應與本公司聯絡了解保單轉移安排。

轉換保單

若您本身已有醫療保單，並有意將現有保單轉換至新保險計劃，請注意有關轉換保單安排可能對受保資格、索償資格及保單價值造成影響。

由於保單特點、年齡、健康狀況、職業、生活方式、習慣或參與的康樂活動的轉變，現有保單的部份保障在新保單的受保範圍可能會作出相應調整或不被承保。此外，新保單可能未必提供您現有保單的附加保障利益。

若您就現有保單作出退保或允許其失效，則現有保單將不再為您提供保障並作出賠償。此外，視乎新保單的條款及細則，某些保障的等候期或需重新計算（如有）。

續保

保單的首次有效期限為12個月，其後您只須每次續保時繳付保費，則保單將會每12個月自動及保證續保，直至受保人一百(100)歲為止。本公司保留在每一次續期時修訂保單條款及保障及 / 或保費之權利。

終止

1. 保單將於任何下列事件發生時自動終止：
 - 受保人身故；或
 - 任何應付保費於寬限期屆滿時尚未繳付；
 - 保單持有人決定取消保單或不續保；或
 - 本公司不再獲《保險業條例》授權承保或繼續承保本保單。
2. 倘若在申請書或聲明中有任何的詐騙、虛報或隱瞞，或如您或您的受益人提出欺詐的索償，則我們有權立即取消該保單。屆時，所有已繳保費將不獲退回，而您須立即退回我們於該保單下所有已付款項，包括索償金額。

通脹風險

您現時的保單保障未必足以應付將來的需求，通脹可能使將來的生活成本高於今天。如果實際通脹率高於預期，即使我們履行所有合約責任，您實際收到的賠償亦可能相對減少。



主要不保事項

下列事項僅供參考之用，且並未列出所有不保事項。如欲查看不保事項全文及詳情，請參閱條款及細則。

本公司不會賠償與下列項目相關或由其引致的費用：

1. 非醫療所需的醫療服務。
2. 純粹為接受診斷程序或專職醫療服務（包括但不限於物理治療、職業治療及言語治療）而住院。
3. 人體免疫力缺乏病毒（「HIV」）及其相關的傷病。
4. 因倚賴或過量服用藥物、酒精、毒品或類似物質（或受其影響）、故意自殘身體或企圖自殺、參與非法活動、或性病及經由性接觸傳染的疾病或其後遺症。
5. 以美容或整容為目的；矯正視力或屈光不正的服務，而該等視力問題可透過驗配眼鏡或隱形眼鏡矯正。
6. 預防性治療及預防性護理的費用，包括但不限於並無症狀下的一般身體檢查、定期檢測或篩查程序、接種疫苗或健康補充品。
7. 牙科醫生進行的牙科治療及口腔頷面手術，惟因意外引致在住院期間接受的急症治療及手術，或意外急症牙齒治療則不屬此項。出院後的跟進牙科治療及口腔手術則不會獲得賠償。
8. 產科狀況及其併發症。
9. 購買屬耐用品的醫療設備或儀器。
10. 傳統中醫治療。
11. 按接受治療、治療程序、檢測或服務所在地的普遍標準（或尚未經當地認可機構批准）界定為實驗性或未經證實醫療成效的醫療技術或治療程序。
12. 受保人年屆八(8)歲前發病或確診的先天性疾病。
13. 已獲任何法律、其他醫療或保險計劃賠償的合資格費用。
14. 因戰爭、內戰、侵略、外敵行動、敵對行動、叛亂、革命、起義、或軍事政變或奪權事故。

註：
本文中「信諾環球」、「本公司」及「我們」指信諾環球保險有限公司。

此產品小冊子同時備有英文版本，閣下可向本公司索取英文版本。
This product brochure is also available in English. You may request for the English version from us.



信諾環球

信諾環球保險有限公司

電話：(852) 2560 1990

www.cigna.com.hk

以上保險計劃由信諾環球保險有限公司承保。信諾環球保險有限公司乃在香港或從香港經營一般保險業務的獲授權保險人。此產品小冊子只供於香港境內派發，並不可在香港以外的地方理解為提供、出售或游說購買任何信諾環球產品的工具。此小冊子只提供保險計劃、條款及不保事項之簡介，並不是保單合約。有關條款、細則及不保事項詳情，請參閱保單條款。如本小冊子的內容與保單條款有異，皆以保單條款為準。

《合約（第三者權利）條例》（下稱「《條例》」）不適用於「本保單」。除「本公司」及「保單持有人」外，任何非「本保單」一方之人士（包括但不限於「受保人」或受益人）無權於《條例》下執行「本保單」內的任何條款。

信諾環球保留修改本小冊子的細則之權利。如對本小冊子的內容有任何爭議，信諾環球保留最終決定權。

保費表
Premium Table



Cigna VHIS Series 信諾自願醫保系列

Premium Table 保費表

Effective from 1 July 2024 | 2024年7月1日起生效

信諾環球

Directory 目錄

Plan Type 計劃選項	Smoking Habit 吸煙習慣	Page 頁
Standard Plan 標準計劃	Non Smoker 非吸煙人士	P. 2
Flexi Plan (SMM) 靈活計劃 (附加保障)		P.3
Flexi Plan (Superior) Standard Ward 靈活計劃 (優越) 普通病房		P. 4
Flexi Plan (Superior) Semi-Private Room 靈活計劃 (優越) 半私家病房		P.5 - 6
Standard Plan 標準計劃	Smoker 吸煙人士	P. 7
Flexi Plan (SMM) 靈活計劃 (附加保障)		P. 8
Flexi Plan (Superior) Standard Ward 靈活計劃 (優越) 普通病房		P. 9
Flexi Plan (Superior) Semi-Private Room 靈活計劃 (優越) 半私家病房		P. 10 - 11

Cigna VHIS Series - Standard Plan - Standard Premium schedule (Effective from 1 July 2024) 信諾自願醫保系列 – 標準計劃 – 標準保費表 (2024年7月1日生效)

Premium for Non Smoker 非吸煙人士保費

Cigna VHIS Series - Standard Plan 信諾自願醫保系列 – 標準計劃					
Age 年齡	Annual 年繳	Monthly 月繳	Age 年齡	Annual 年繳	Monthly 月繳
0	3,152	274	50	5,142	447
1	3,152	274	51	5,368	467
2	3,152	274	52	5,603	487
3	3,152	274	53	5,850	509
4	3,152	274	54	6,108	531
5	2,102	183	55	6,495	565
6	2,102	183	56	6,795	591
7	2,102	183	57	7,106	618
8	2,102	183	58	7,433	647
9	2,102	183	59	7,775	676
10	2,102	183	60	8,206	714
11	2,102	183	61	8,600	748
12	2,102	183	62	9,013	784
13	2,102	183	63	9,445	822
14	2,102	183	64	9,899	861
15	2,102	183	65	10,374	903
16	2,102	183	66	10,893	948
17	2,102	183	67	11,437	995
18	2,229	194	68	12,009	1,045
19	2,229	194	69	12,610	1,097
20	2,233	194	70	13,239	1,152
21	2,258	196	71	13,928	1,212
22	2,282	199	72	14,651	1,275
23	2,345	204	73	15,414	1,341
24	2,403	209	74	16,215	1,411
25	2,461	214	75	17,059	1,484
26	2,521	219	76	17,980	1,564
27	2,583	225	77	18,951	1,649
28	2,646	230	78	19,974	1,738
29	2,710	236	79	21,053	1,832
30	2,776	242	80	22,190	1,931
31	2,843	247	81*	22,412	1,950
32	2,913	253	82*	22,636	1,969
33	2,983	260	83*	22,862	1,989
34	3,057	266	84*	23,090	2,009
35	3,094	269	85*	23,321	2,029
36	3,106	270	86*	23,555	2,049
37	3,143	273	87*	23,790	2,070
38	3,219	280	88*	24,029	2,091
39	3,281	285	89*	24,269	2,111
40	3,456	301	90*	24,511	2,132
41	3,582	312	91*	24,756	2,154
42	3,713	323	92*	25,003	2,175
43	3,848	335	93*	25,253	2,197
44	3,989	347	94*	25,504	2,219
45	4,214	367	95*	25,760	2,241
46	4,369	380	96*	26,017	2,263
47	4,530	394	97*	26,277	2,286
48	4,695	408	98*	26,540	2,309
49	4,867	423	99*	26,806	2,332

* These rates apply only to Policy Renewal. 此保費只供續保之用。

1. All the currencies in this table are in Hong Kong dollars. 本保費表內之所有貨幣均以港元計算。

2. The initial premium is determined by the age and smoking habit of the Insured Person at the Policy Effective Date. 初始保費是根據受保人於保單生效日的年齡及吸煙習慣而計算。

3. The premium is adjusted at each Renewal based on the age of the Insured Person, according to the prevailing Standard Premium schedule. 保費會於每次續保時根據受保人的年齡按當時生效的標準保費表調整。

4. This Standard Premium schedule is subject to update from time to time at Cigna Healthcare's sole discretion. 信諾環球保留權利以不時更新此標準保費表。

5. This Standard Premium schedule does not include levy which is collected by the Insurance Authority. 此標準保費表並未包括由保險業監管局徵收的保費徵費。

Cigna VHIS Series - Flexi Plan (SMM) - Standard Premium schedule (Effective from 1 July 2024)

信諾自願醫保系列 – 靈活計劃 (附加保障) – 標準保費表 (2024年7月1日生效)

Premium for Non Smoker 非吸煙人士保費

Cigna VHIS Series - Flexi Plan (SMM) 信諾自願醫保系列 – 靈活計劃 (附加保障)					
Age 年齡	Annual 年繳	Monthly 月繳	Age 年齡	Annual 年繳	Monthly 月繳
0	5,790	504	50	9,733	847
1	5,790	504	51	10,162	884
2	5,790	504	52	10,608	923
3	5,790	504	53	11,075	964
4	5,790	504	54	11,563	1,006
5	3,860	336	55	12,349	1,074
6	3,860	336	56	12,919	1,124
7	3,860	336	57	13,513	1,176
8	3,860	336	58	14,134	1,230
9	3,860	336	59	14,783	1,286
10	3,860	336	60	15,673	1,364
11	3,860	336	61	16,425	1,429
12	3,860	336	62	17,214	1,498
13	3,860	336	63	18,040	1,569
14	3,860	336	64	18,905	1,645
15	3,860	336	65	19,813	1,724
16	3,860	336	66	20,803	1,810
17	3,860	336	67	21,845	1,901
18	4,101	357	68	22,936	1,995
19	4,101	357	69	24,082	2,095
20	4,176	363	70	25,286	2,200
21	4,229	368	71	26,601	2,314
22	4,286	373	72	27,984	2,435
23	4,398	383	73	29,439	2,561
24	4,506	392	74	30,970	2,694
25	4,616	402	75	32,580	2,834
26	4,728	411	76	34,339	2,987
27	4,844	421	77	36,194	3,149
28	4,961	432	78	38,149	3,319
29	5,082	442	79	40,208	3,498
30	5,277	459	80	42,379	3,687
31	5,406	470	81*	42,801	3,724
32	5,539	482	82*	43,231	3,761
33	5,674	494	83*	43,663	3,799
34	5,812	506	84*	44,098	3,837
35	5,921	515	85*	44,540	3,875
36	5,938	517	86*	44,986	3,914
37	6,011	523	87*	45,435	3,953
38	6,163	536	88*	45,889	3,992
39	6,296	548	89*	46,348	4,032
40	6,608	575	90*	46,811	4,073
41	6,849	596	91*	47,280	4,113
42	7,100	618	92*	47,753	4,155
43	7,360	640	93*	48,231	4,196
44	7,628	664	94*	48,713	4,238
45	7,984	695	95*	49,201	4,280
46	8,275	720	96*	49,694	4,323
47	8,577	746	97*	50,190	4,367
48	8,891	774	98*	50,691	4,410
49	9,216	802	99*	51,198	4,454

* These rates apply only to Policy Renewal. 此保費只供續保之用。

1. All the currencies in this table are in Hong Kong dollars. 本保費表內之所有貨幣均以港元計算。

2. The initial premium is determined by the age and smoking habit of the Insured Person at the Policy Effective Date. 初始保費是根據受保人於保單生效日的年齡及吸煙習慣而計算。

3. The premium is adjusted at each Renewal based on the age of the Insured Person, according to the prevailing Standard Premium schedule. 保費會於每次續保時根據受保人的年齡按當時生效的標準保費表調整。

4. This Standard Premium schedule is subject to update from time to time at Cigna Healthcare's sole discretion. 信諾環球保留權利以不時更新此標準保費表。

5. This Standard Premium schedule does not include levy which is collected by the Insurance Authority. 此標準保費表並未包括由保險業監管局徵收的保費徵費。

Cigna VHIS Series - Flexi Plan (Superior) - Standard Premium schedule (Effective from 1 July 2024)

信諾自願醫保系列 – 靈活計劃 (優越) – 標準保費表 (2024年7月1日生效)

Premium for Non Smoker 非吸煙人士保費

Cigna VHIS Series – Flexi Plan (Superior) 信諾自願醫保系列 – 靈活計劃 (優越)													
Accommodation Room Type: Standard Ward 病房類別: 普通病房													
Age 年齡	Deductible Option 自付費選項												
	HK\$0		HK\$15,000		HK\$25,000		Age 年齡	HK\$0		HK\$15,000		HK\$25,000	
	Annual 年繳	Monthly 月繳	Annual 年繳	Monthly 月繳	Annual 年繳	Monthly 月繳		Annual 年繳	Monthly 月繳	Annual 年繳	Monthly 月繳	Annual 年繳	Monthly 月繳
0	10,572	920	5,668	493	5,030	438	50	17,936	1,560	8,989	782	8,167	711
1	9,515	828	5,101	444	4,527	394	51	18,640	1,622	10,309	897	8,785	764
2	8,459	736	4,535	395	4,024	350	52	19,393	1,687	10,687	930	9,107	792
3	8,459	736	4,535	395	4,024	350	53	20,323	1,768	11,087	965	9,448	822
4	8,459	736	4,535	395	4,024	350	54	21,319	1,855	11,516	1,002	9,814	854
5	8,257	718	4,427	385	3,929	342	55	22,364	1,946	12,097	1,052	10,309	897
6	8,056	701	4,319	376	3,833	333	56	23,725	2,064	12,847	1,118	10,948	952
7	7,853	683	4,211	366	3,737	325	57	25,274	2,199	13,624	1,185	11,610	1,010
8	7,652	666	4,102	357	3,641	317	58	27,048	2,353	14,497	1,261	12,354	1,075
9	7,451	648	3,994	347	3,545	308	59	28,986	2,522	15,580	1,355	13,277	1,155
10	7,249	631	3,886	338	3,449	300	60	30,963	2,694	16,706	1,453	14,236	1,239
11	7,142	621	3,779	329	3,354	292	61	33,117	2,881	17,906	1,558	15,882	1,382
12	7,142	621	3,671	319	3,258	283	62	35,327	3,073	19,134	1,665	16,971	1,476
13	7,142	621	3,563	310	3,162	275	63	37,612	3,272	20,620	1,794	18,289	1,591
14	7,051	613	3,455	301	3,066	267	64	40,016	3,481	22,025	1,916	19,533	1,699
15	6,956	605	3,347	291	2,970	258	65	42,519	3,699	23,444	2,040	20,793	1,809
16	6,859	597	3,385	294	3,003	261	66	45,089	3,923	24,899	2,166	22,083	1,921
17	6,800	592	3,413	297	3,028	263	67	47,665	4,147	26,355	2,293	23,375	2,034
18	6,802	592	3,431	298	3,044	265	68	50,246	4,371	27,646	2,405	24,519	2,133
19	6,844	595	3,568	310	3,166	275	69	52,575	4,574	28,999	2,523	25,720	2,238
20	6,940	604	3,592	313	3,187	277	70	54,865	4,773	30,289	2,635	26,866	2,337
21	7,090	617	3,617	315	3,209	279	71	57,121	4,970	31,669	2,755	28,089	2,444
22	7,269	632	3,711	323	3,293	286	72	59,378	5,166	33,125	2,882	29,379	2,556
23	7,454	648	3,806	331	3,379	294	73	61,651	5,364	34,689	3,018	30,767	2,677
24	7,659	666	3,904	340	3,464	301	74	64,266	5,591	36,546	3,180	32,414	2,820
25	7,906	688	4,004	348	3,558	310	75	66,957	5,825	38,557	3,354	34,197	2,975
26	8,185	712	4,108	357	3,670	319	76	69,740	6,067	40,534	3,526	35,951	3,128
27	8,483	738	4,213	367	3,761	327	77	72,639	6,320	42,520	3,699	37,713	3,281
28	8,772	763	4,321	376	3,896	339	78	75,624	6,579	44,603	3,880	39,560	3,442
29	9,058	788	4,433	386	3,978	346	79	78,695	6,846	46,788	4,071	41,500	3,611
30	9,347	813	4,546	396	4,034	351	80	81,879	7,123	49,082	4,270	43,534	3,787
31	9,641	839	4,664	406	4,159	362	81*	85,182	7,411	51,036	4,440	45,267	3,938
32	9,870	859	4,784	416	4,345	378	82*	88,555	7,704	52,327	4,552	46,412	4,038
33	10,134	882	4,907	427	4,532	394	83*	92,034	8,007	53,330	4,640	47,301	4,115
34	10,430	907	5,034	438	4,644	404	84*	95,543	8,312	54,155	4,711	48,032	4,179
35	10,656	927	5,163	449	4,704	409	85*	98,388	8,560	54,982	4,783	48,766	4,243
36	10,894	948	5,296	461	4,879	424	86*	101,262	8,810	55,956	4,868	49,630	4,318
37	11,239	978	5,432	473	5,057	440	87*	104,261	9,071	56,911	4,951	50,479	4,392
38	11,601	1,009	5,572	485	5,228	455	88*	107,388	9,343	57,911	5,038	51,364	4,469
39	11,971	1,041	5,714	497	5,392	469	89*	110,736	9,634	58,939	5,128	52,277	4,548
40	12,450	1,083	5,884	512	5,523	481	90*	114,986	10,004	60,977	5,305	54,085	4,705
41	12,855	1,118	6,119	532	5,737	499	91*	118,876	10,342	63,659	5,538	56,464	4,912
42	13,283	1,156	6,386	556	5,938	517	92*	123,975	10,786	66,460	5,782	58,949	5,129
43	13,726	1,194	6,665	580	6,165	536	93*	129,430	11,260	69,384	6,036	61,543	5,354
44	14,187	1,234	6,956	605	6,389	556	94*	135,126	11,756	72,437	6,302	64,251	5,590
45	14,662	1,276	7,259	632	6,591	573	95*	141,072	12,273	75,624	6,579	67,077	5,836
46	15,271	1,329	7,577	659	7,047	613	96*	147,278	12,813	78,952	6,869	70,029	6,093
47	15,821	1,376	7,907	688	7,388	643	97*	153,759	13,377	82,425	7,171	73,110	6,361
48	16,564	1,441	8,253	718	7,744	674	98*	160,524	13,966	86,052	7,487	76,327	6,640
49	17,276	1,503	8,613	749	8,038	699	99*	167,587	14,580	89,839	7,816	79,686	6,933

* These rates apply only to Policy Renewal. 此保費只供續保之用。

1. All the currencies in this table are in Hong Kong dollars. 本保費表內之所有貨幣均以港元計算。

2. The initial premium is determined by the age and smoking habit of the Insured Person at the Policy Effective Date. 初始保費是根據受保人於保單生效日的年齡及吸煙習慣而計算。

3. The premium is adjusted at each Renewal based on the age of the Insured Person, according to the prevailing Standard Premium schedule. 保費會於每次續保時根據受保人的年齡按當時生效的標準保費表調整。

4. This Standard Premium schedule is subject to update from time to time at Cigna Healthcare's sole discretion. 信諾環球保留權利以不時更新此標準保費表。

5. This Standard Premium schedule does not include levy which is collected by the Insurance Authority. 此標準保費表並未包括由保險業監管局徵收的保費徵費。

Cigna VHIS Series - Flexi Plan (Superior) - Standard Premium schedule (Effective from 1 July 2024)

信諾自願醫保系列 – 靈活計劃 (優越) – 標準保費表 (2024年7月1日生效)

Premium for Non Smoker 非吸煙人士保費

Cigna VHIS Series - Flexi Plan (Superior) 信諾自願醫保系列 – 靈活計劃 (優越)										
Accommodation Room Type: Semi-Private Room 病房類別：半私家病房										
Age 年齡	Deductible Option 自付費選項									
	HK\$0		HK\$15,000		HK\$25,000		HK\$50,000		HK\$75,000	
	Annual 年繳	Monthly 月繳	Annual 年繳	Monthly 月繳	Annual 年繳	Monthly 月繳	Annual 年繳	Monthly 月繳	Annual 年繳	Monthly 月繳
0	12,922	1,124	7,190	626	6,319	550	5,287	460	4,479	390
1	11,630	1,012	6,471	563	5,687	495	4,759	414	4,273	372
2	10,338	899	5,753	501	5,055	440	4,226	368	3,846	335
3	10,338	899	5,753	501	5,055	440	4,226	368	3,846	335
4	10,338	899	5,753	501	5,055	440	4,226	368	3,846	335
5	10,092	878	5,616	489	4,935	429	4,127	359	3,756	327
6	9,845	857	5,479	477	4,814	419	4,026	350	3,413	297
7	9,599	835	5,341	465	4,695	408	3,925	341	3,326	289
8	9,353	814	5,204	453	4,575	398	3,824	333	3,241	282
9	9,108	792	5,067	441	4,453	387	3,724	324	3,157	275
10	8,998	783	4,931	429	4,334	377	3,716	323	3,071	267
11	8,992	782	4,793	417	4,213	367	3,716	323	2,986	260
12	8,986	782	4,658	405	4,093	356	3,673	320	2,901	252
13	8,720	759	4,520	393	3,972	346	3,566	310	2,817	245
14	8,456	736	4,384	381	3,851	335	3,457	301	2,731	238
15	8,586	747	4,301	374	3,732	325	3,349	291	2,840	247
16	8,809	766	4,301	374	3,773	328	3,390	295	2,872	250
17	9,032	786	4,330	377	3,804	331	3,416	297	2,896	252
18	9,289	808	4,353	379	3,824	333	3,435	299	2,912	253
19	9,516	828	4,528	394	3,977	346	3,571	311	3,027	263
20	9,747	848	4,570	398	4,014	349	3,726	324	3,158	275
21	9,985	869	4,612	401	4,051	352	3,823	333	3,238	282
22	10,335	899	4,805	418	4,157	362	3,920	341	3,322	289
23	10,693	930	4,906	427	4,265	371	4,020	350	3,408	296
24	11,064	963	5,410	471	4,561	397	4,124	359	3,458	301
25	11,334	986	5,611	488	4,645	404	4,251	370	3,500	305
26	11,832	1,029	5,757	501	4,859	423	4,360	379	3,533	307
27	12,496	1,087	5,905	514	4,968	432	4,473	389	3,564	310
28	12,841	1,117	6,055	527	5,091	443	4,587	399	3,599	313
29	12,968	1,128	6,214	541	5,269	458	4,706	409	3,631	316
30	13,098	1,140	6,464	562	5,347	465	4,897	426	3,682	320
31	13,407	1,166	6,548	570	5,426	472	5,024	437	3,901	339
32	13,723	1,194	6,654	579	5,548	483	5,153	448	4,152	361
33	14,046	1,222	6,762	588	5,735	499	5,285	460	4,420	385
34	14,378	1,251	6,938	604	5,828	507	5,420	472	4,596	400
35	14,716	1,280	7,047	613	5,998	522	5,560	484	4,714	410
36	15,300	1,331	7,229	629	6,200	539	5,702	496	4,834	421
37	15,744	1,370	7,415	645	6,206	540	5,851	509	4,959	431
38	16,128	1,403	7,606	662	6,363	554	6,001	522	5,086	442
39	16,224	1,411	7,866	684	6,528	568	6,155	535	5,217	454
40	16,408	1,427	8,114	706	6,676	581	6,385	555	5,336	464
41	16,910	1,471	8,610	749	6,940	604	6,638	578	5,549	483
42	17,590	1,530	8,812	767	7,243	630	6,883	599	5,789	504
43	18,301	1,592	9,215	802	7,560	658	7,137	621	6,043	526
44	19,038	1,656	9,517	828	7,891	687	7,426	646	6,307	549
45	19,848	1,727	9,996	870	8,292	721	7,753	675	6,626	576
46	20,992	1,826	10,517	915	8,653	753	8,136	708	6,918	602
47	21,847	1,901	11,122	968	9,031	786	8,472	737	7,219	628
48	22,946	1,996	11,617	1,011	9,425	820	8,808	766	7,536	656
49	24,100	2,097	12,104	1,053	9,838	856	9,144	796	7,863	684

1. All the currencies in this table are in Hong Kong dollars. 本保費表內之所有貨幣均以港元計算。

2. The initial premium is determined by the age and smoking habit of the Insured Person at the Policy Effective Date. 初始保費是根據受保人於保單生效日的年齡及吸煙習慣而計算。

3. The premium is adjusted at each Renewal based on the age of the Insured Person, according to the prevailing Standard Premium schedule. 保費會於每次續保時根據受保人的年齡按當時生效的標準保費表調整。

4. This Standard Premium schedule is subject to update from time to time at Cigna Healthcare's sole discretion. 信諾環球保留權利以不時更新此標準保費表。

5. This Standard Premium schedule does not include levy which is collected by the Insurance Authority. 此標準保費表並未包括由保險業監管局徵收的保費徵費。

Cigna VHIS Series - Flexi Plan (Superior) - Standard Premium schedule (Effective from 1 July 2024)

信諾自願醫保系列 – 靈活計劃 (優越) – 標準保費表 (2024年7月1日生效)

Premium for Non Smoker 非吸煙人士保費

Cigna VHIS Series – Flexi Plan (Superior) 信諾自願醫保系列 – 靈活計劃 (優越)										
Accommodation Room Type: Semi-Private Room 病房類別：半私家病房										
Age 年齡	Deductible Option 自付費選項									
	HK\$0		HK\$15,000		HK\$25,000		HK\$50,000		HK\$75,000	
	Annual 年繳	Monthly 月繳	Annual 年繳	Monthly 月繳	Annual 年繳	Monthly 月繳	Annual 年繳	Monthly 月繳	Annual 年繳	Monthly 月繳
50	25,312	2,202	12,424	1,081	10,366	902	9,488	825	8,286	721
51	26,633	2,317	13,438	1,169	10,873	946	10,307	897	8,693	756
52	28,025	2,438	13,746	1,196	11,407	992	10,716	932	9,119	793
53	29,489	2,566	14,485	1,260	11,965	1,041	11,264	980	9,565	832
54	30,862	2,685	15,110	1,315	12,552	1,092	11,922	1,037	10,034	873
55	32,120	2,794	16,081	1,399	13,458	1,171	12,617	1,098	10,758	936
56	34,012	2,959	16,869	1,468	14,118	1,228	13,363	1,163	11,285	982
57	36,101	3,141	17,741	1,543	14,809	1,288	14,154	1,231	11,838	1,030
58	37,893	3,297	18,788	1,635	15,535	1,352	14,996	1,305	12,661	1,102
59	39,917	3,473	20,152	1,753	16,296	1,418	15,866	1,380	13,551	1,179
60	41,971	3,651	21,305	1,854	17,657	1,536	17,007	1,480	14,441	1,256
61	44,035	3,831	22,986	2,000	21,135	1,839	18,456	1,606	15,331	1,334
62	46,198	4,019	25,089	2,183	22,854	1,988	19,786	1,721	16,221	1,411
63	50,864	4,425	27,817	2,420	24,456	2,128	21,310	1,854	17,473	1,520
64	55,936	4,866	30,405	2,645	25,655	2,232	22,353	1,945	18,725	1,629
65	58,684	5,106	32,960	2,868	27,818	2,420	24,239	2,109	19,977	1,738
66	61,565	5,356	34,575	3,008	29,183	2,539	25,425	2,212	21,229	1,847
67	64,584	5,619	36,269	3,155	30,611	2,663	26,673	2,321	22,482	1,956
68	67,752	5,894	38,045	3,310	32,111	2,794	27,979	2,434	23,723	2,064
69	71,079	6,184	39,890	3,470	33,685	2,931	29,350	2,553	24,884	2,165
70	74,566	6,487	41,149	3,580	35,335	3,074	30,789	2,679	26,104	2,271
71	77,075	6,706	43,916	3,821	37,067	3,225	32,296	2,810	27,384	2,382
72	79,670	6,931	46,069	4,008	38,884	3,383	33,879	2,947	28,725	2,499
73	82,353	7,165	48,326	4,204	40,788	3,549	35,540	3,092	30,131	2,621
74	85,124	7,406	50,694	4,410	42,786	3,722	37,280	3,243	31,608	2,750
75	87,989	7,655	53,178	4,626	44,884	3,905	39,106	3,402	33,158	2,885
76	89,603	7,795	55,783	4,853	47,082	4,096	41,024	3,569	34,783	3,026
77	91,247	7,938	58,516	5,091	49,388	4,297	43,033	3,744	36,486	3,174
78	92,920	8,084	61,384	5,340	51,810	4,507	45,141	3,927	38,274	3,330
79	94,625	8,232	63,380	5,514	54,349	4,728	47,354	4,120	40,149	3,493
80	96,360	8,383	64,542	5,615	56,671	4,930	49,376	4,296	41,611	3,620
81*	98,794	8,595	66,172	5,757	58,812	5,117	51,241	4,458	42,662	3,712
82*	101,818	8,858	68,198	5,933	61,030	5,310	53,174	4,626	43,968	3,825
83*	104,714	9,110	69,235	6,023	63,033	5,484	54,541	4,745	44,637	3,883
84*	108,590	9,447	70,668	6,148	64,346	5,598	55,686	4,845	45,561	3,964
85*	112,603	9,796	71,567	6,226	65,359	5,686	56,720	4,935	46,140	4,014
86*	116,760	10,158	72,743	6,329	66,497	5,785	57,763	5,025	46,898	4,080
87*	121,064	10,533	73,909	6,430	67,638	5,885	58,817	5,117	47,650	4,146
88*	125,521	10,920	75,823	6,597	69,111	6,013	59,876	5,209	48,485	4,218
89*	130,136	11,322	78,667	6,844	70,995	6,177	60,943	5,302	49,402	4,298
90*	134,915	11,738	81,613	7,100	72,929	6,345	62,018	5,396	50,858	4,425
91*	139,862	12,168	84,667	7,366	74,916	6,518	63,098	5,490	52,758	4,590
92*	144,981	12,613	87,831	7,641	77,168	6,714	64,544	5,615	54,727	4,761
93*	150,282	13,075	91,110	7,927	80,044	6,964	66,950	5,825	56,766	4,939
94*	155,770	13,552	94,508	8,222	83,025	7,223	69,442	6,041	58,880	5,123
95*	161,448	14,046	98,028	8,528	86,111	7,492	72,025	6,266	61,069	5,313
96*	167,325	14,557	101,675	8,846	89,309	7,770	74,700	6,499	63,337	5,510
97*	173,406	15,086	105,453	9,174	92,622	8,058	77,471	6,740	65,686	5,715
98*	179,697	15,634	109,367	9,515	96,052	8,357	80,341	6,990	68,120	5,926
99*	186,208	16,200	113,422	9,868	99,607	8,666	83,313	7,248	70,640	6,146

* These rates apply only to Policy Renewal. 此保費只供續保之用。

1. All the currencies in this table are in Hong Kong dollars. 本保費表內之所有貨幣均以港元計算。

2. The initial premium is determined by the age and smoking habit of the Insured Person at the Policy Effective Date. 初始保費是根據受保人於保單生效日的年齡及吸煙習慣而計算。

3. The premium is adjusted at each Renewal based on the age of the Insured Person, according to the prevailing Standard Premium schedule. 保費會於每次續保時根據受保人的年齡按當時生效的標準保費表調整。

4. This Standard Premium schedule is subject to update from time to time at Cigna Healthcare's sole discretion. 信諾環球保留權利以不時更新此標準保費表。

5. This Standard Premium schedule does not include levy which is collected by the Insurance Authority. 此標準保費表並未包括由保險業監管局徵收的保費徵費。

Cigna VHIS Series - Standard Plan - Standard Premium schedule (Effective from 1 July 2024) 信諾自願醫保系列 – 標準計劃 – 標準保費表 (2024年7月1日生效)

Premium for Smoker 吸煙人士保費

Cigna VHIS Series - Standard Plan 信諾自願醫保系列 – 標準計劃					
Age 年齡	Annual 年繳	Monthly 月繳	Age 年齡	Annual 年繳	Monthly 月繳
0	-	-	50	5,982	520
1	-	-	51	6,245	543
2	-	-	52	6,520	567
3	-	-	53	6,807	592
4	-	-	54	7,107	618
5	-	-	55	7,555	657
6	-	-	56	7,902	687
7	-	-	57	8,265	719
8	-	-	58	8,645	752
9	-	-	59	9,042	787
10	-	-	60	9,541	830
11	-	-	61	10,000	870
12	-	-	62	10,480	912
13	-	-	63	10,983	956
14	-	-	64	11,509	1,001
15	-	-	65	12,062	1,049
16	-	-	66	12,666	1,102
17	-	-	67	13,299	1,157
18	2,598	226	68	13,963	1,215
19	2,598	226	69	14,661	1,276
20	2,604	227	70	15,395	1,339
21	2,632	229	71	16,194	1,409
22	2,661	232	72	17,036	1,482
23	2,735	238	73	17,923	1,559
24	2,802	244	74	18,855	1,640
25	2,870	250	75	19,836	1,726
26	2,938	256	76	20,906	1,819
27	3,012	262	77	22,035	1,917
28	3,085	268	78	23,225	2,021
29	3,159	275	79	24,481	2,130
30	3,236	282	80	25,800	2,245
31	3,314	288	81*	26,059	2,267
32	3,395	295	82*	26,319	2,290
33	3,479	303	83*	26,582	2,313
34	3,563	310	84*	26,847	2,336
35	3,606	314	85*	27,117	2,359
36	3,621	315	86*	27,387	2,383
37	3,665	319	87*	27,662	2,407
38	3,752	326	88*	27,939	2,431
39	3,825	333	89*	28,220	2,455
40	4,026	350	90*	28,502	2,480
41	4,172	363	91*	28,785	2,504
42	4,325	376	92*	29,072	2,529
43	4,483	390	93*	29,363	2,555
44	4,647	404	94*	29,655	2,580
45	4,906	427	95*	29,950	2,606
46	5,088	443	96*	30,250	2,632
47	5,273	459	97*	30,556	2,658
48	5,465	475	98*	30,861	2,685
49	5,667	493	99*	31,168	2,712

* These rates apply only to Policy Renewal. 此保費只供續保之用。

1. All the currencies in this table are in Hong Kong dollars. 本保費表內之所有貨幣均以港元計算。

2. The initial premium is determined by the age and smoking habit of the Insured Person at the Policy Effective Date. 初始保費是根據受保人於保單生效日的年齡及吸煙習慣而計算。

3. The premium is adjusted at each Renewal based on the age of the Insured Person, according to the prevailing Standard Premium schedule. 保費會於每次續保時根據受保人的年齡按當時生效的標準保費表調整。

4. This Standard Premium schedule is subject to update from time to time at Cigna Healthcare's sole discretion. 信諾環球保留權利以不時更新此標準保費表。

5. This Standard Premium schedule does not include levy which is collected by the Insurance Authority. 此標準保費表並未包括由保險業監管局徵收的保費徵費。

Cigna VHIS Series - Flexi Plan (SMM) - Standard Premium schedule (Effective from 1 July 2024)

信諾自願醫保系列 – 靈活計劃 (附加保障) – 標準保費表 (2024年7月1日生效)

Premium for Smoker 吸煙人士保費

Cigna VHIS Series - Flexi Plan (SMM) 信諾自願醫保系列 – 靈活計劃 (附加保障)					
Age 年齡	Annual 年繳	Monthly 月繳	Age 年齡	Annual 年繳	Monthly 月繳
0	-	-	50	11,324	985
1	-	-	51	11,821	1,028
2	-	-	52	12,342	1,074
3	-	-	53	12,882	1,121
4	-	-	54	13,451	1,170
5	-	-	55	14,357	1,249
6	-	-	56	15,019	1,307
7	-	-	57	15,708	1,367
8	-	-	58	16,433	1,430
9	-	-	59	17,188	1,495
10	-	-	60	18,216	1,585
11	-	-	61	19,089	1,661
12	-	-	62	20,006	1,741
13	-	-	63	20,965	1,824
14	-	-	64	21,971	1,911
15	-	-	65	23,025	2,003
16	-	-	66	24,176	2,103
17	-	-	67	25,387	2,209
18	4,779	416	68	26,656	2,319
19	4,779	416	69	27,990	2,435
20	4,865	423	70	29,386	2,557
21	4,927	429	71	30,916	2,690
22	4,995	435	72	32,523	2,830
23	5,124	446	73	34,214	2,977
24	5,250	457	74	35,994	3,131
25	5,378	468	75	37,865	3,294
26	5,509	479	76	39,910	3,472
27	5,644	491	77	42,063	3,659
28	5,780	503	78	44,335	3,857
29	5,921	515	79	46,730	4,066
30	6,146	535	80	49,252	4,285
31	6,298	548	81*	49,746	4,328
32	6,450	561	82*	50,242	4,371
33	6,609	575	83*	50,745	4,415
34	6,769	589	84*	51,251	4,459
35	6,896	600	85*	51,765	4,504
36	6,916	602	86*	52,282	4,549
37	7,002	609	87*	52,804	4,594
38	7,177	624	88*	53,333	4,640
39	7,332	638	89*	53,867	4,686
40	7,693	669	90*	54,405	4,733
41	7,975	694	91*	54,949	4,781
42	8,265	719	92*	55,499	4,828
43	8,569	746	93*	56,054	4,877
44	8,882	773	94*	56,614	4,925
45	9,292	808	95*	57,181	4,975
46	9,632	838	96*	57,752	5,024
47	9,983	869	97*	58,332	5,075
48	10,348	900	98*	58,913	5,125
49	10,726	933	99*	59,502	5,177

* These rates apply only to Policy Renewal. 此保費只供續保之用。

1. All the currencies in this table are in Hong Kong dollars. 本保費表內之所有貨幣均以港元計算。

2. The initial premium is determined by the age and smoking habit of the Insured Person at the Policy Effective Date. 初始保費是根據受保人於保單生效日的年齡及吸煙習慣而計算。

3. The premium is adjusted at each Renewal based on the age of the Insured Person, according to the prevailing Standard Premium schedule. 保費會於每次續保時根據受保人的年齡按當時生效的標準保費表調整。

4. This Standard Premium schedule is subject to update from time to time at Cigna Healthcare's sole discretion. 信諾環球保留權利以不時更新此標準保費表。

5. This Standard Premium schedule does not include levy which is collected by the Insurance Authority. 此標準保費表並未包括由保險業監管局徵收的保費徵費。

Cigna VHIS Series - Flexi Plan (Superior) - Standard Premium schedule (Effective from 1 July 2024)

信諾自願醫保系列 – 靈活計劃 (優越) – 標準保費表 (2024年7月1日生效)

Premium for Smoker 吸煙人士保費

Cigna VHIS Series – Flexi Plan (Superior) 信諾自願醫保系列 – 靈活計劃 (優越)														
Accommodation Room Type: Standard Ward 病房類別：普通病房														
Age 年齡	Deductible Option 自付費選項													
	HK\$0		HK\$15,000		HK\$25,000		Age 年齡	HK\$0		HK\$15,000		HK\$25,000		
	Annual 年繳	Monthly 月繳	Annual 年繳	Monthly 月繳	Annual 年繳	Monthly 月繳		Annual 年繳	Monthly 月繳	Annual 年繳	Monthly 月繳	Annual 年繳	Monthly 月繳	
0	-	-	-	-	-	-	50	21,524	1,873	10,787	938	9,800	853	
1	-	-	-	-	-	-	51	22,368	1,946	12,370	1,076	10,542	917	
2	-	-	-	-	-	-	52	23,272	2,025	12,824	1,116	10,929	951	
3	-	-	-	-	-	-	53	24,387	2,122	13,305	1,158	11,338	986	
4	-	-	-	-	-	-	54	25,583	2,226	13,819	1,202	11,776	1,025	
5	-	-	-	-	-	-	55	26,837	2,335	14,516	1,263	12,370	1,076	
6	-	-	-	-	-	-	56	28,469	2,477	15,416	1,341	13,137	1,143	
7	-	-	-	-	-	-	57	30,329	2,639	16,349	1,422	13,932	1,212	
8	-	-	-	-	-	-	58	32,458	2,824	17,396	1,513	14,825	1,290	
9	-	-	-	-	-	-	59	34,783	3,026	18,696	1,627	15,932	1,386	
10	-	-	-	-	-	-	60	37,156	3,233	20,047	1,744	17,084	1,486	
11	-	-	-	-	-	-	61	39,740	3,457	21,487	1,869	19,059	1,658	
12	-	-	-	-	-	-	62	42,392	3,688	22,960	1,998	20,365	1,772	
13	-	-	-	-	-	-	63	45,135	3,927	24,743	2,153	21,947	1,909	
14	-	-	-	-	-	-	64	48,019	4,178	26,430	2,299	23,440	2,039	
15	-	-	-	-	-	-	65	51,022	4,439	28,133	2,448	24,951	2,171	
16	-	-	-	-	-	-	66	54,106	4,707	29,878	2,599	26,500	2,306	
17	-	-	-	-	-	-	67	57,198	4,976	31,626	2,751	28,050	2,440	
18	8,163	710	4,118	358	3,653	318	68	60,295	5,246	33,175	2,886	29,423	2,560	
19	8,213	715	4,281	372	3,799	331	69	63,089	5,489	34,799	3,028	30,863	2,685	
20	8,328	725	4,311	375	3,825	333	70	65,838	5,728	36,346	3,162	32,239	2,805	
21	8,508	740	4,340	378	3,851	335	71	68,545	5,963	38,002	3,306	33,707	2,933	
22	8,723	759	4,453	387	3,952	344	72	71,254	6,199	39,750	3,458	35,254	3,067	
23	8,945	778	4,567	397	4,055	353	73	73,981	6,436	41,626	3,621	36,921	3,212	
24	9,190	800	4,685	408	4,157	362	74	77,119	6,709	43,855	3,815	38,897	3,384	
25	9,487	825	4,805	418	4,270	371	75	80,349	6,990	46,269	4,025	41,037	3,570	
26	9,823	855	4,930	429	4,405	383	76	83,689	7,281	48,641	4,232	43,141	3,753	
27	10,180	886	5,056	440	4,513	393	77	87,167	7,584	51,024	4,439	45,256	3,937	
28	10,527	916	5,185	451	4,675	407	78	90,749	7,895	53,524	4,657	47,472	4,130	
29	10,869	946	5,320	463	4,774	415	79	94,434	8,216	56,146	4,885	49,800	4,333	
30	11,216	976	5,455	475	4,841	421	80	98,255	8,548	58,898	5,124	52,241	4,545	
31	11,569	1,007	5,597	487	4,991	434	81*	102,218	8,893	61,243	5,328	54,320	4,726	
32	11,844	1,030	5,741	499	5,214	454	82*	106,266	9,245	62,793	5,463	55,694	4,845	
33	12,161	1,058	5,888	512	5,438	473	83*	110,441	9,608	63,996	5,568	56,761	4,938	
34	12,516	1,089	6,041	526	5,573	485	84*	114,651	9,975	64,986	5,654	57,639	5,015	
35	12,788	1,113	6,196	539	5,644	491	85*	118,066	10,272	65,978	5,740	58,520	5,091	
36	13,073	1,137	6,355	553	5,855	509	86*	121,515	10,572	67,147	5,842	59,556	5,181	
37	13,487	1,173	6,518	567	6,068	528	87*	125,113	10,885	68,293	5,941	60,575	5,270	
38	13,921	1,211	6,686	582	6,274	546	88*	128,866	11,211	69,493	6,046	61,637	5,362	
39	14,365	1,250	6,857	597	6,471	563	89*	132,884	11,561	70,726	6,153	62,733	5,458	
40	14,940	1,300	7,061	614	6,628	577	90*	137,983	12,005	73,172	6,366	64,902	5,646	
41	15,426	1,342	7,343	639	6,884	599	91*	142,652	12,411	76,391	6,646	67,757	5,895	
42	15,939	1,387	7,663	667	7,126	620	92*	148,769	12,943	79,752	6,938	70,738	6,154	
43	16,471	1,433	7,998	696	7,398	644	93*	155,316	13,512	83,261	7,244	73,851	6,425	
44	17,024	1,481	8,347	726	7,667	667	94*	162,151	14,107	86,925	7,562	77,101	6,708	
45	17,594	1,531	8,711	758	7,909	688	95*	169,286	14,728	90,749	7,895	80,493	7,003	
46	18,325	1,594	9,092	791	8,456	736	96*	176,734	15,376	94,742	8,243	84,034	7,311	
47	18,985	1,652	9,488	825	8,865	771	97*	184,511	16,052	98,910	8,605	87,731	7,633	
48	19,877	1,729	9,904	862	9,293	808	98*	192,629	16,759	103,262	8,984	91,593	7,969	
49	20,731	1,804	10,336	899	9,645	839	99*	201,105	17,496	107,807	9,379	95,623	8,319	

* These rates apply only to Policy Renewal. 此保費只供續保之用。

1. All the currencies in this table are in Hong Kong dollars. 本保費表內之所有貨幣均以港元計算。

2. The initial premium is determined by the age and smoking habit of the Insured Person at the Policy Effective Date. 初始保費是根據受保人於保單生效日的年齡及吸煙習慣而計算。

3. The premium is adjusted at each Renewal based on the age of the Insured Person, according to the prevailing Standard Premium schedule. 保費會於每次續保時根據受保人的年齡按當時生效的標準保費表調整。

4. This Standard Premium schedule is subject to update from time to time at Cigna Healthcare's sole discretion. 信諾環球保留權利以不時更新此標準保費表。

5. This Standard Premium schedule does not include levy which is collected by the Insurance Authority. 此標準保費表並未包括由保險業監管局徵收的保費徵費。

Cigna VHIS Series - Flexi Plan (Superior) - Standard Premium schedule (Effective from 1 July 2024)

信諾自願醫保系列 – 靈活計劃 (優越) – 標準保費表 (2024年7月1日生效)

Premium for Smoker 吸煙人士保費

Cigna VHIS Series - Flexi Plan (Superior) 信諾自願醫保系列 – 靈活計劃 (優越)										
Accommodation Room Type: Semi-Private Room 病房類別：半私家病房										
Age 年齡	Deductible Option 自付費選項									
	HK\$0		HK\$15,000		HK\$25,000		HK\$50,000		HK\$75,000	
	Annual 年繳	Monthly 月繳	Annual 年繳	Monthly 月繳	Annual 年繳	Monthly 月繳	Annual 年繳	Monthly 月繳	Annual 年繳	Monthly 月繳
0	-	-	-	-	-	-	-	-	-	-
1	-	-	-	-	-	-	-	-	-	-
2	-	-	-	-	-	-	-	-	-	-
3	-	-	-	-	-	-	-	-	-	-
4	-	-	-	-	-	-	-	-	-	-
5	-	-	-	-	-	-	-	-	-	-
6	-	-	-	-	-	-	-	-	-	-
7	-	-	-	-	-	-	-	-	-	-
8	-	-	-	-	-	-	-	-	-	-
9	-	-	-	-	-	-	-	-	-	-
10	-	-	-	-	-	-	-	-	-	-
11	-	-	-	-	-	-	-	-	-	-
12	-	-	-	-	-	-	-	-	-	-
13	-	-	-	-	-	-	-	-	-	-
14	-	-	-	-	-	-	-	-	-	-
15	-	-	-	-	-	-	-	-	-	-
16	-	-	-	-	-	-	-	-	-	-
17	-	-	-	-	-	-	-	-	-	-
18	11,147	970	5,224	454	4,589	399	4,122	359	3,494	304
19	11,419	993	5,433	473	4,773	415	4,286	373	3,632	316
20	11,696	1,018	5,484	477	4,817	419	4,471	389	3,789	330
21	11,982	1,042	5,534	481	4,861	423	4,587	399	3,885	338
22	12,402	1,079	5,766	502	4,988	434	4,704	409	3,987	347
23	12,832	1,116	5,887	512	5,118	445	4,824	420	4,089	356
24	13,277	1,155	6,492	565	5,473	476	4,948	430	4,150	361
25	13,601	1,183	6,733	586	5,574	485	5,101	444	4,200	365
26	14,198	1,235	6,908	601	5,830	507	5,232	455	4,239	369
27	14,995	1,305	7,087	617	5,962	519	5,368	467	4,277	372
28	15,410	1,341	7,266	632	6,109	531	5,504	479	4,318	376
29	15,561	1,354	7,457	649	6,323	550	5,648	491	4,357	379
30	15,717	1,367	7,757	675	6,416	558	5,876	511	4,418	384
31	16,088	1,400	7,858	684	6,511	566	6,029	525	4,682	407
32	16,467	1,433	7,985	695	6,658	579	6,183	538	4,982	433
33	16,855	1,466	8,114	706	6,882	599	6,342	552	5,304	461
34	17,254	1,501	8,325	724	6,993	608	6,504	566	5,515	480
35	17,659	1,536	8,456	736	7,198	626	6,672	580	5,657	492
36	18,360	1,597	8,675	755	7,440	647	6,842	595	5,801	505
37	18,893	1,644	8,898	774	7,447	648	7,021	611	5,951	518
38	19,354	1,684	9,127	794	7,636	664	7,201	626	6,104	531
39	19,469	1,694	9,439	821	7,834	682	7,386	643	6,261	545
40	19,690	1,713	9,737	847	8,011	697	7,662	667	6,403	557
41	20,292	1,765	10,332	899	8,328	725	7,966	693	6,658	579
42	21,108	1,836	10,574	920	8,692	756	8,259	719	6,946	604
43	21,961	1,911	11,058	962	9,072	789	8,564	745	7,252	631
44	22,846	1,988	11,421	994	9,469	824	8,911	775	7,569	659
45	23,818	2,072	11,995	1,044	9,950	866	9,304	809	7,952	692
46	25,190	2,192	12,620	1,098	10,384	903	9,764	849	8,302	722
47	26,216	2,281	13,346	1,161	10,837	943	10,167	885	8,663	754
48	27,535	2,396	13,941	1,213	11,310	984	10,570	920	9,043	787
49	28,920	2,516	14,525	1,264	11,806	1,027	10,973	955	9,435	821

1. All the currencies in this table are in Hong Kong dollars. 本保費表內之所有貨幣均以港元計算。

2. The initial premium is determined by the age and smoking habit of the Insured Person at the Policy Effective Date. 初始保費是根據受保人於保單生效日的年齡及吸煙習慣而計算。

3. The premium is adjusted at each Renewal based on the age of the Insured Person, according to the prevailing Standard Premium schedule. 保費會於每次續保時根據受保人的年齡按當時生效的標準保費表調整。

4. This Standard Premium schedule is subject to update from time to time at Cigna Healthcare's sole discretion. 信諾環球保留權利以不時更新此標準保費表。

5. This Standard Premium schedule does not include levy which is collected by the Insurance Authority. 此標準保費表並未包括由保險業監管局徵收的保費徵費。

Cigna VHIS Series - Flexi Plan (Superior) - Standard Premium schedule (Effective from 1 July 2024)

信諾自願醫保系列 – 靈活計劃 (優越) – 標準保費表 (2024年7月1日生效)

Premium for Smoker 吸煙人士保費

Cigna VHIS Series - Flexi Plan (Superior) 信諾自願醫保系列 – 靈活計劃 (優越)										
Accommodation Room Type: Semi-Private Room 病房類別: 半私家病房										
Age 年齡	Deductible Option 自付費選項									
	HK\$0		HK\$15,000		HK\$25,000		HK\$50,000		HK\$75,000	
	Annual 年繳	Monthly 月繳	Annual 年繳	Monthly 月繳	Annual 年繳	Monthly 月繳	Annual 年繳	Monthly 月繳	Annual 年繳	Monthly 月繳
50	30,374	2,643	14,908	1,297	12,439	1,082	11,385	990	9,943	865
51	31,960	2,781	16,125	1,403	13,048	1,135	12,368	1,076	10,431	907
52	33,630	2,926	16,495	1,435	13,688	1,191	12,859	1,119	10,942	952
53	35,387	3,079	17,382	1,512	14,358	1,249	13,517	1,176	11,478	999
54	37,034	3,222	18,132	1,577	15,062	1,310	14,306	1,245	12,041	1,048
55	38,544	3,353	19,297	1,679	16,150	1,405	15,140	1,317	12,909	1,123
56	40,814	3,551	20,243	1,761	16,942	1,474	16,035	1,395	13,542	1,178
57	43,321	3,769	21,289	1,852	17,771	1,546	16,984	1,478	14,205	1,236
58	45,471	3,956	22,546	1,962	18,642	1,622	17,996	1,566	15,193	1,322
59	47,900	4,167	24,182	2,104	19,555	1,701	19,040	1,656	16,261	1,415
60	50,365	4,382	25,566	2,224	21,188	1,843	20,409	1,776	17,329	1,508
61	52,842	4,597	27,583	2,400	25,362	2,206	22,147	1,927	18,397	1,601
62	55,438	4,823	30,107	2,619	27,425	2,386	23,743	2,066	19,465	1,693
63	61,037	5,310	33,380	2,904	29,347	2,553	25,572	2,225	20,968	1,824
64	67,123	5,840	36,486	3,174	30,786	2,678	26,823	2,334	22,470	1,955
65	70,421	6,127	39,552	3,441	33,382	2,904	29,087	2,531	23,973	2,086
66	73,878	6,427	41,490	3,610	35,019	3,047	30,510	2,654	25,475	2,216
67	77,501	6,743	43,523	3,787	36,733	3,196	32,007	2,785	26,978	2,347
68	81,303	7,073	45,654	3,972	38,533	3,352	33,575	2,921	28,467	2,477
69	85,294	7,421	47,868	4,165	40,422	3,517	35,220	3,064	29,861	2,598
70	89,479	7,785	49,379	4,296	42,402	3,689	36,947	3,214	31,325	2,725
71	92,490	8,047	52,700	4,585	44,480	3,870	38,756	3,372	32,861	2,859
72	95,604	8,318	55,283	4,810	46,660	4,059	40,655	3,537	34,470	2,999
73	98,823	8,598	57,992	5,045	48,946	4,258	42,648	3,710	36,158	3,146
74	102,148	8,887	60,833	5,292	51,343	4,467	44,736	3,892	37,929	3,300
75	105,587	9,186	63,813	5,552	53,860	4,686	46,928	4,083	39,789	3,462
76	107,523	9,355	66,939	5,824	56,498	4,915	49,229	4,283	41,739	3,631
77	109,497	9,526	70,220	6,109	59,266	5,156	51,639	4,493	43,784	3,809
78	111,504	9,701	73,661	6,409	62,172	5,409	54,170	4,713	45,929	3,996
79	113,550	9,879	76,056	6,617	65,219	5,674	56,825	4,944	48,179	4,192
80	115,632	10,060	77,450	6,738	68,005	5,916	59,252	5,155	49,933	4,344
81*	118,553	10,314	79,407	6,908	70,574	6,140	61,490	5,350	51,195	4,454
82*	122,182	10,630	81,838	7,120	73,236	6,372	63,809	5,551	52,762	4,590
83*	125,657	10,932	83,083	7,228	75,639	6,581	65,450	5,694	53,564	4,660
84*	130,308	11,337	84,802	7,378	77,216	6,718	66,824	5,814	54,673	4,757
85*	135,124	11,756	85,881	7,472	78,430	6,823	68,064	5,922	55,368	4,817
86*	140,112	12,190	87,292	7,594	79,796	6,942	69,316	6,030	56,278	4,896
87*	145,277	12,639	88,691	7,716	81,166	7,061	70,580	6,140	57,180	4,975
88*	150,625	13,104	90,987	7,916	82,933	7,215	71,852	6,251	58,182	5,062
89*	156,163	13,586	94,400	8,213	85,194	7,412	73,132	6,362	59,282	5,158
90*	161,897	14,085	97,936	8,520	87,515	7,614	74,422	6,475	61,029	5,310
91*	167,835	14,602	101,600	8,839	89,900	7,821	75,718	6,587	63,310	5,508
92*	173,977	15,136	105,398	9,170	92,601	8,056	77,452	6,738	65,672	5,713
93*	180,339	15,689	109,331	9,512	96,052	8,357	80,340	6,990	68,119	5,926
94*	186,924	16,262	113,410	9,867	99,629	8,668	83,330	7,250	70,656	6,147
95*	193,738	16,855	117,634	10,234	103,333	8,990	86,430	7,519	73,283	6,376
96*	200,790	17,469	122,010	10,615	107,171	9,324	89,640	7,799	76,004	6,612
97*	208,088	18,104	126,543	11,009	111,146	9,670	92,965	8,088	78,823	6,858
98*	215,636	18,760	131,240	11,418	115,262	10,028	96,409	8,388	81,744	7,112
99*	223,450	19,440	136,106	11,841	119,529	10,399	99,976	8,698	84,768	7,375

* These rates apply only to Policy Renewal. 此保費只供續保之用。

1. All the currencies in this table are in Hong Kong dollars. 本保費表內之所有貨幣均以港元計算。

2. The initial premium is determined by the age and smoking habit of the Insured Person at the Policy Effective Date. 初始保費是根據受保人於保單生效日的年齡及吸煙習慣而計算。

3. The premium is adjusted at each Renewal based on the age of the Insured Person, according to the prevailing Standard Premium schedule. 保費會於每次續保時根據受保人的年齡按當時生效的標準保費表調整。

4. This Standard Premium schedule is subject to update from time to time at Cigna Healthcare's sole discretion. 信諾環球保留權利以不時更新此標準保費表。

5. This Standard Premium schedule does not include levy which is collected by the Insurance Authority. 此標準保費表並未包括由保險業監管局徵收的保費徵費。



信諾環球保險有限公司

Cigna Worldwide General Insurance Company Limited

Tel: (852) 2560 1990

www.cigna.com.hk

本文的「信諾環球」、「本公司」、「我們」是指信諾環球保險有限公司。

"Cigna Healthcare", "the Company", "We", "our" or "us" herein refers to Cigna Worldwide General Insurance Company Limited.

以上保險計劃由信諾環球保險有限公司承保。信諾環球保險有限公司乃在香港或從香港經營一般保險業務的獲授權保險人。此保費表只供於香港境內派發，並不可在香港以外的地方理解為提供、出售或游說購買任何信諾環球產品的工具。此保費表只提供有關計劃之保費，並不是保單合約。有關條款、細則及不保事項詳情，請參閱保單條款。

本保費表只作參考。信諾環球保留修改本保費表之權利。如有任何爭議，信諾環球保留最終決定權。如中、英文版本如有差異，概以英文版本為準。

The above insurance plan is underwritten by Cigna Worldwide General Insurance Company Limited, an authorized insurer to carry on general insurance business in or from Hong Kong. This premium table is intended to be distributed in Hong Kong only and shall not be construed as an offer to sell or a solicitation to buy or provision of any products of Cigna Healthcare outside Hong Kong. It is designed to provide you with the premiums of the named insurance plan, and is not a contract of insurance. For details of terms, conditions and exclusions, please refer to the policy provisions.

This premium table is for reference only. Cigna Healthcare reserves the right to change this premium table. In case of any disputes, Cigna Healthcare's decision shall be final. In the event of any discrepancy between the Chinese version and the English version, the English version shall prevail.